

Bytové družstvo v Orlové

nabízí k pronájmu komerční prostory

v budově čp. 1325, Masarykova třída, Orlová

Kancelář o výměře 6,20 m² nacházející se ve 2. nadzemním podlaží

Měsíční platby – nájemné + služby v Kč bez DPH	
Nájem	1032,- Kč
Elektrická energie	210,- Kč
Teplo	ø 80,- Kč
Voda	ø 11,- Kč
Domovní odpad	ø 10,- Kč
Úklid spol. prostor	ø 66,- Kč
CELKEM	1410,- Kč

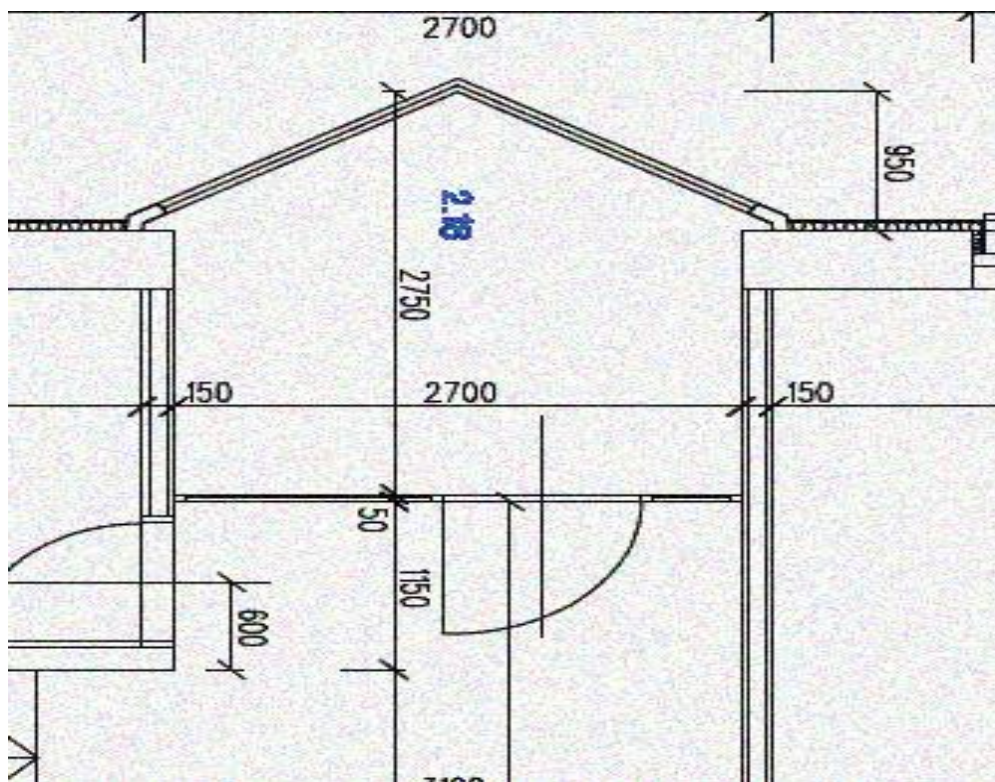

Prostor je ihned volný

Bližší informace Vám budou sděleny na tel. čísle **596 540 114**
e-mail: mikesz@bdorlova.cz